

Escola Profissional Leão XIII
Curso de Corte e Costura

Profa. Lourdes Lopes

1º Ano



Tabela de Medidas para Crianças de 1 a 10 Anos

	Largura do Busto	Largura das Costas	Comprimento do Casquinho	Comprimento do Vestido	Comprimento da Manga	Comprimento do Calção	Altura das Calças
Recem-nascido	50	20	25	70	20	43	2
3 meses	52	21	26	30 - 50	21	45	2
6 meses	55	22	27	40 - 50	22	47	2
1 ano	60	24	30	40	24	49	2
2 anos	62	24		47	26	51	2
3 anos	64	25		50	29	53	3
4 anos	66	26		53	32		3
5 anos	68 - 70	27 - 28		55	35		3 - 4
6 anos	70 - 72	29		57 - 59	36		4
7 anos	74 - 76	30		62 - 65	40		4
8 anos	76 - 80	30 - 31		70 - 75	42		5
9 anos	81 - 82	32 - 33		81 - 85	45		5
10 anos	82 - 84	34 - 35		85 - 95	48		5

CAMISINHA

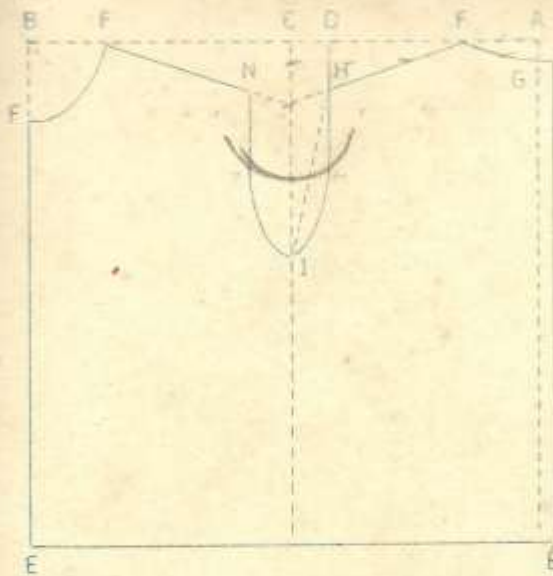

MEDIDAS PARA RECEM-NASCIDO

Largura do busto	50
largura das costas.....	20
Comprimento da camisinha.....	23
Comprimento da manga.....	20

Diagrama

- A-B - Metade da largura do busto
- A-E e B-E - Comprimento
- A-C - 1/4 do busto
- A-D - metade da largura das costas
- A-F e B-F - 1/3 de metade da largura das costas mais $\frac{1}{2}$ cm.
- A-G - 1/2 centímetro
- D-H - Metade de A-F
- F-N - mesma medida F-H*
- H-I - A mesma medida de F-C

Explicação

A camisinha, por ser a peça que fica mais junto do corpo do bebê não deve ter costuras. Coloca-se a linha F-E na dobra da fazenda e dá-se um pequeno transpasse nas costas.

DIAGRAMA DA MANGA

- A-B - A mesma medida de F-C
- A-E e B-E - Comprimento da manga
- A-D e B-F - 1/10 do Busto
- E-L - 2 centímetro

Também pode-se fazer a camisinha aberta na frente, bastando para isso por-se a linha G-E na fazenda dobrada.

Dá-se então um pequeno transpasse na frente.

2a. Lição

CASAQUINHO

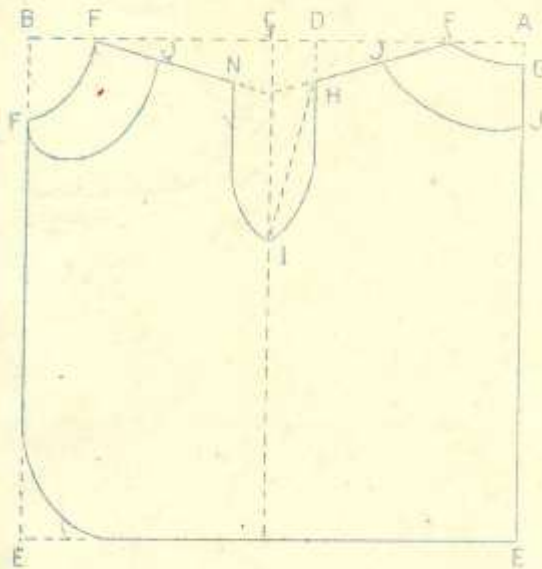

MEDIDAS PARA 3 MESES

- Largura do busto..... 52
- Largura das costas..... 21
- Comprimento do casaquinho.. 26
- Comprimento da manga..... 21

-R-E-C-E-I-T-A-

O diagrama é igual ao da camisinha.

F-J e G-J - largura da gola 4,2 cms.

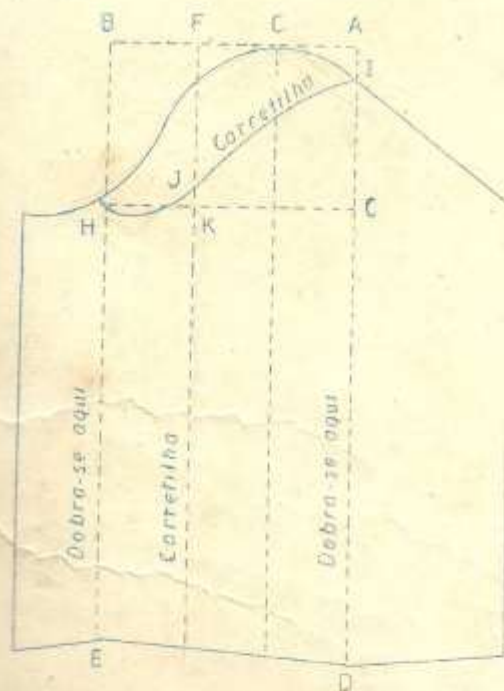

RECEITA DA MANGA

- A-B - metade da cava (F-C)
- A-D - Comprimento da manga, mais 1 centímetro
- B-E - Comprimento da manga
- A-C e B-H - 1/10 do busto
- Divide-se A-B em 3 partes, riscasse, marcando-se F-G
- A-I - 1 centímetro
- J-K - Sobee-se 1/2 centímetro.
- Dobra-se e passa-se a carretilha como o desenho indica.



3a. Lição

- CASAQUINHO de manga Japonesa

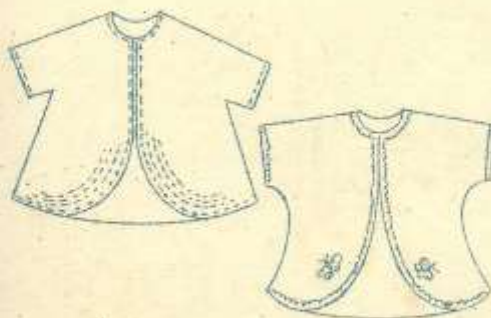
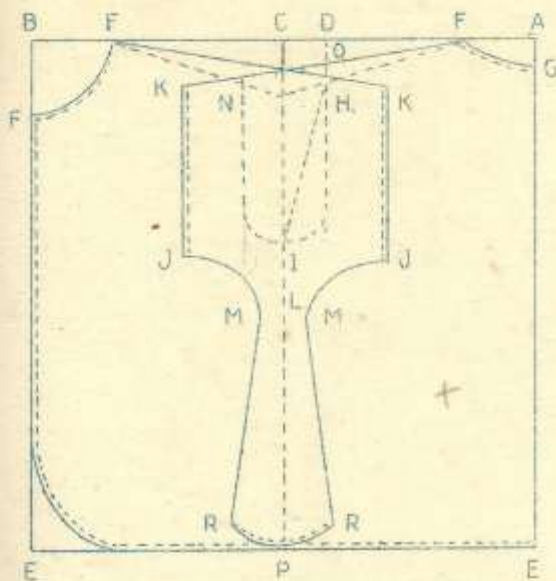

OMBRO INCLINADO

MEDIDAS PARA 6 MÊSES

Larg. do busto	55
" das costas.....	22
Compr.	27
" da manga	16

R E C E I T A

O diagrama é igual ao da camisi-
nha.

D-O - metade de D-H

F-K - Comprimento da manga

K-J - A mesma medida de F-C

I-L - A mesma medida de D-H

L-M - 2 centímetros

P-R - 2 centímetros.

CASAQUINHO COM MANGA JAPONESA

OMBROS RETOS

Larg. do busto	60
" das costas	24
Compr. do casaquinho.....	30
" da manga	16

R E C E I T A

O diagrama é igual ao da camisi-
nha.

F-K - Comprimento da manga

K-J - A mesma medida de F-C

I-L - Desce 5 centímetros

L-M - Desce 1 centímetro

P-R - 2 centímetros

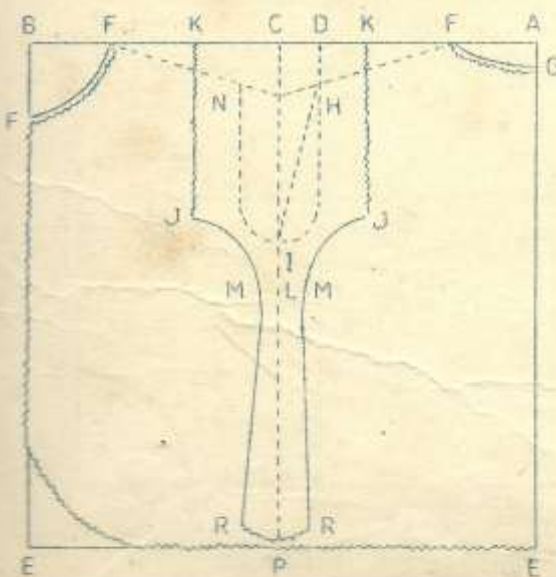

TOUCAS

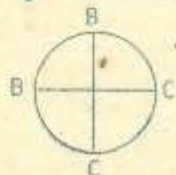
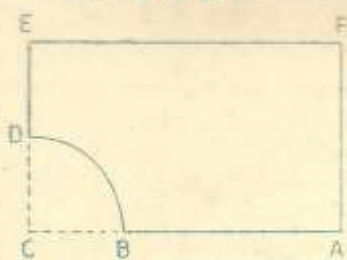

MEDIDAS

Frente 32
 Testa à nuca 28

DIAGRAMA

A-B - Metade da frente
 B-C e C-D - Metade de A-B
 D-E - 6 centímetros
 A-F - A mesma medida de C-E

EXPLICAÇÃO DO DIAGRAMA

Coloca-se A-F na fazenda dobra-da para obtermos a touca inteira. Une-se as letras D-E. Franze-se E-F até que cheguem para unir à circunferência.

Para fazer a circunferência, toma-se a medida de B+C, mais 1 cm., formando-se com ela o diâmetro.



MEDIDAS

Frente 32
 Testa à nuca 28

DIAGRAMA

A-B - Medida da testa à nuca
 A-C e E-C - Metade da frente
 B-D e C-I - 6 centímetros
 H-D - 3 centímetros
 E - Metade de D-I
 G-C - 3 centímetros
 E-F - A mesma medida de A-G

EXPLICAÇÃO DO DIAGRAMA

Coloca-se A-B na dobra da fazenda. Franze-se a parte redonda G-F-H, para que fique com a mesma medida que I-H.

MEDIDAS

Frente 32
 Testa à nuca 28

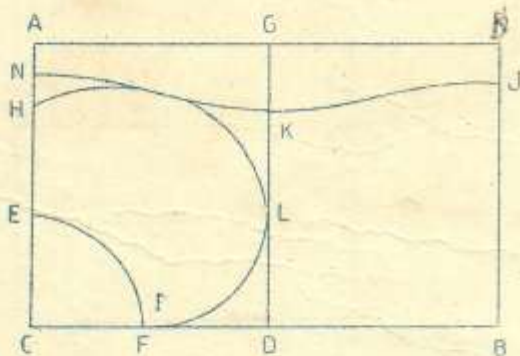

DIAGRAMA

A-B - Medida da testa à nuca
 A-E - Metade da frente mais 1 cm.
 E-C e C-F - Metade de A-E
 B-B - A mesma medida de A-C

A-G - Metade de A-E
 G-K - 5 cms.
 A-N - I-F - B-J - 3 centímetros
 N-H - 1 centímetro
 L - Metade de K-D.

CHAPÉOS

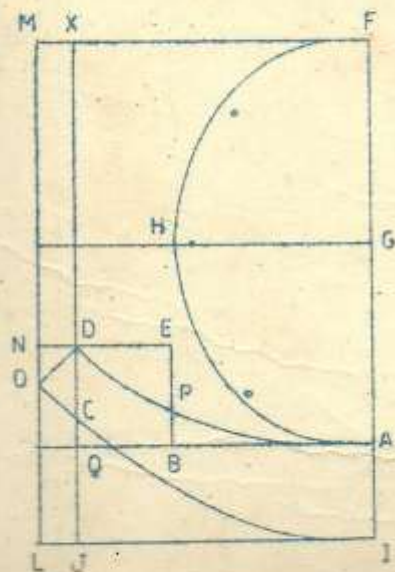
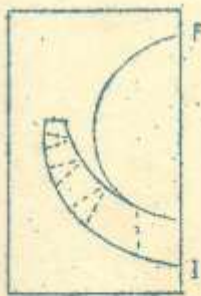
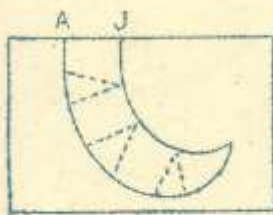
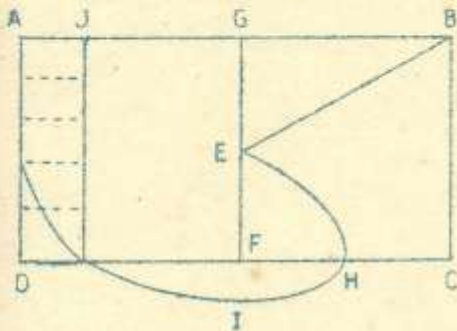

MEDIDAS

Frente	36
Testa à nuca	28

DIAGRAMA

- A-B - Medida da testa à nuca
- B-C e A-D - Metade da frente
- G - Metade de A-B
- E - Metade de F-G
- F-I - 1 centímetro
- A-J - 5 centímetros
- F-H - metade de F-C

EXPLICAÇÃO DO DIAGRAMA

Para se cortar o chapéu separe-se a aba, linha J; coloca-se J-B na dobra da fazenda. Também A-J são colocadas na dobra da fazenda, mas abre-se nas linhas pontuadas para dar largura à aba, como mostra o desenho.

MEDIDAS

Frente	30
Testa à nuca	28

DIAGRAMA

- A-B - metade da frente
- A-F - Comprimento *TESTA À NUCA*
- B-C - metade de A-B
- C-D e D-E - Igual a B-C
- G - Metade de A-F
- H - A mesma medida de A-G
- Traça-se uma linha em circunferência ligando-se F-H-A
- A-I - 5 centímetros
- C-J - Igual a A-I
- J-I e M-X - 2 centímetros
- N-O - 2 centímetros
- F-B - 2 centímetros
- Q-C - 1 centímetro
- Liga-se O a I, passando-se por Q.

EXPLICAÇÃO DO DIAGRAMA

Para se cortar este chapéu use-se o mesmo sistema do outro. Coloca-se A-F na dobra da fazenda mas, abre-se nas linhas pontuadas para dar largura na aba.

1219
62

Babadores

MEDIDAS PARA RECEM-NASCIDOS

- Largura do busto 50
- Largura das costas 20
- Comprimento da camisinha.... 28

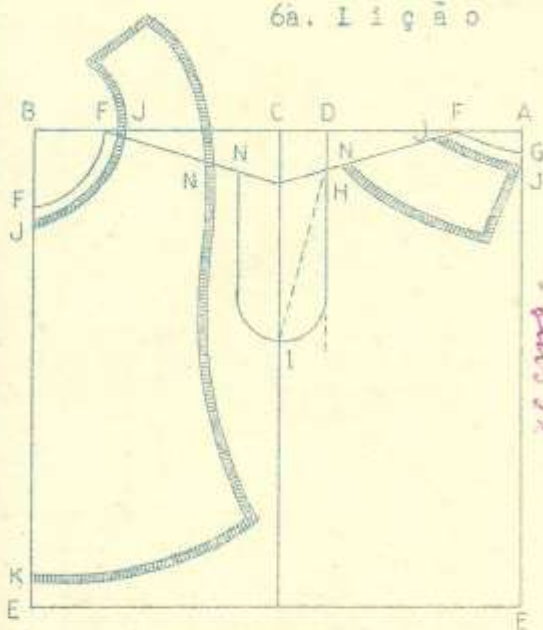

R-E-C-E-I-T-A

- F-J - 1 cm.
 - J-K - **15** cms.
 - J-N - 5 cms.
- (O diagrama é igual ao da camisinha.)

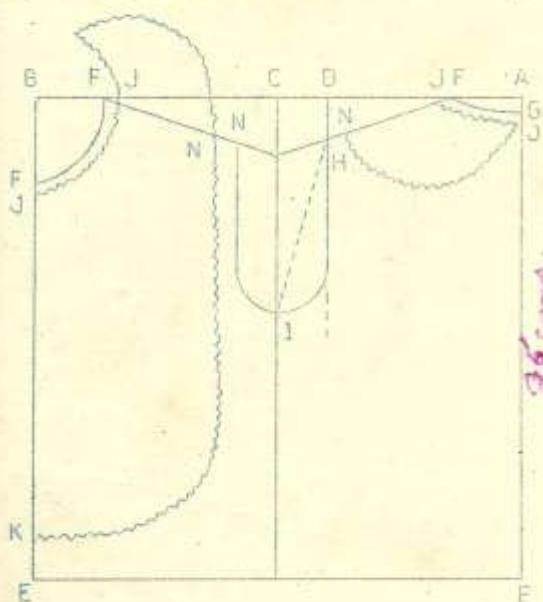

R-E-C-E-I-T-A

- J-N - 5 cms.
- F-J - 1 cms.
- J.K - 12 cms.

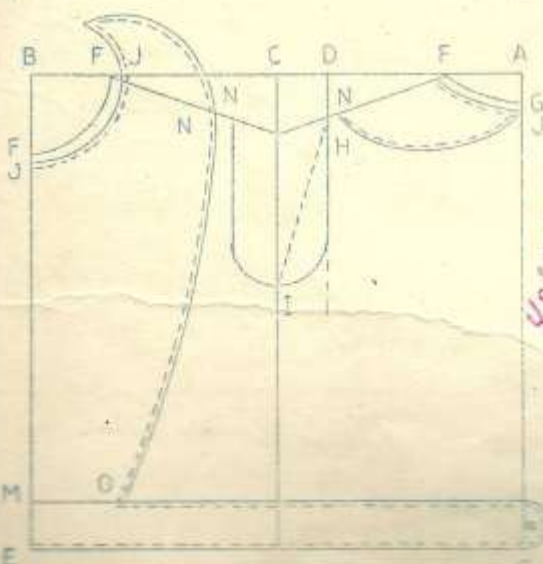

R-E-C-E-I-T-A

- J-N - 5 cms.
- F-J - 1 cm.
- E-M - 4 cms.
- M-O - 6 cms.
- E-P - 2 cms.

MANDRIÃO

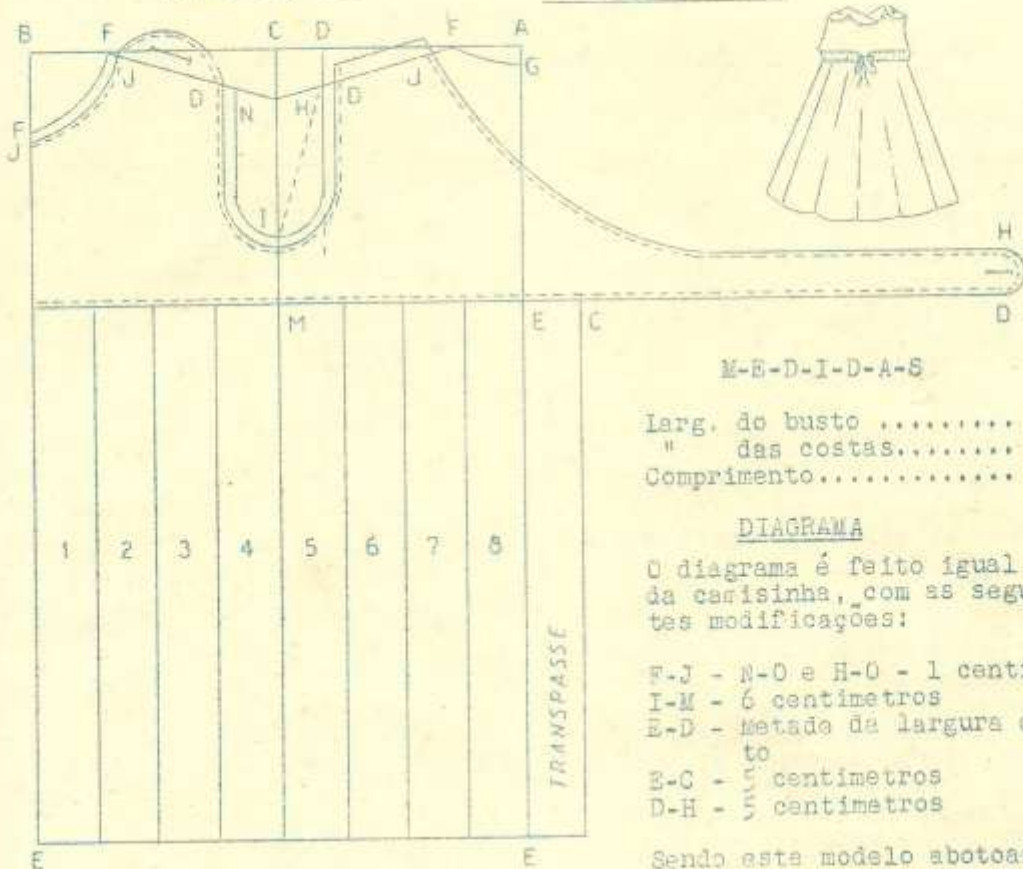

M-E-D-I-D-A-S

- Larg. do busto 55
- " das costas..... 22
- Comprimento..... 70

DIAGRAMA

O diagrama é feito igual ao da carisinha, com as seguintes modificações:

- F-J - N-O e H-O - 1 centímetro
- I-M - 6 centímetros
- E-D - metade da largura do custo
- E-C - 5 centímetros
- D-H - 5 centímetros

Sendo este modelo abotoado no ombro, devemos deixar ao cortar o molde 3 centímetros a mais para o transpasse como mostra o desenho



O espaços que deixarmos para fazer as pregas, devem ter o dobro da fazenda que marcar o molde. Ex: Si a tira do molde tiver 6 cms. o espaço será de 12 centímetros.

VESTIDINHO

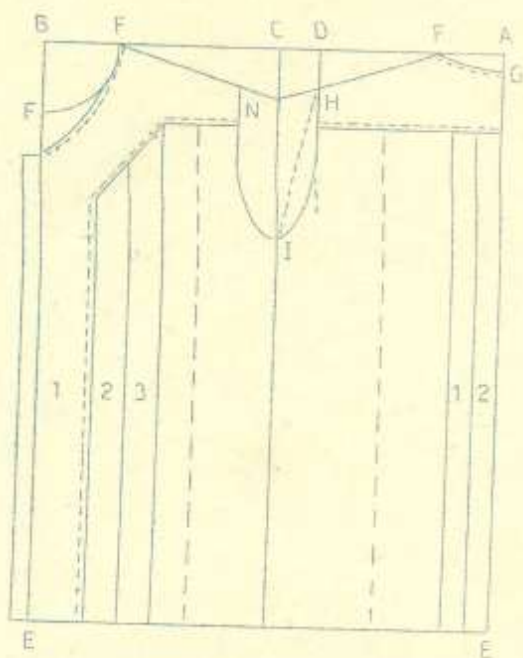

MEDIDAS DE UM ANO

Larg. do busto.....	60
" das costas.....	24
Comprimento total.....	47
" da manga.....	12

DIAGRAMA

Traça-se o diagrama igual ao da camisinha. Desenha-se a pala como mostra o modelo.

Numeram-se as partes que vão ser pregueadas. Deixa-se aumento para as pregas entre os números, e na linha pontuada aumento para franzir. Si as pregas forem de 3 cms., deve-se deixar entre 1 tira do molde e a outra, 6 centímetros, como explica a lição do Vestido-Coeiro.



DIAGRAMA DA MANGA

- A-B - Metade da cava, que é a mesma medida de F-C
- A-E e B-E - Comprimento
- Divide-se A-B em 3 partes, marcando-se G-F
- A-C e B-H - 1/10 do busto
- A-I - desce 1 centímetro
- J-K - 1 centímetro

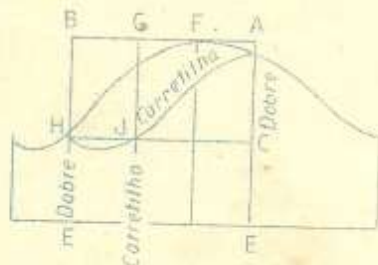

Dobra-se e passa-se a carretilha como o desenho indica.

VESTIDINHO

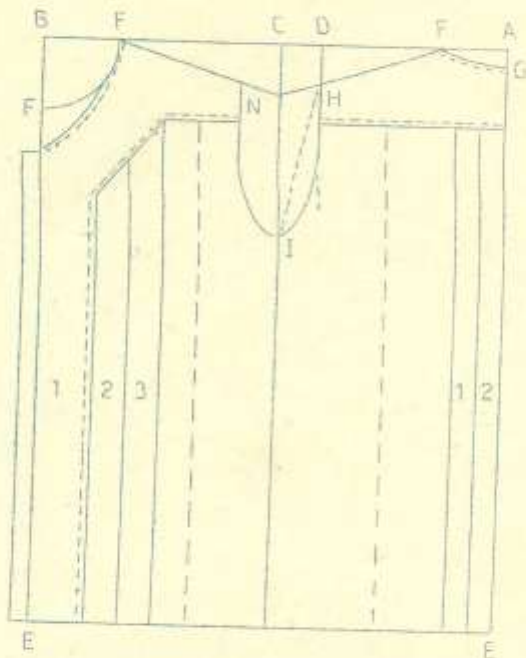

MEDIDAS DE UM ANO

Larg. do busto.....	60
" das costas.....	24
Comprimento total.....	47
" da manga.....	12

DIAGRAMA

Traça-se o diagrama igual ao da camisinha. Desenha-se a pala como mostra o modelo.

Numeram-se as partes que vão ser pregueadas. Deixa-se aumento para as pregas entre os números, e na linha pontuada aumento para franzir. Si as pregas forem de 3 cms., deve-se deixar entre 1 tira do molde e a outra, 6 centímetros, como explica a lição do Vestido-Coeiro.



DIAGRAMA DA MANGA

- A-B - Metade da cava, que é a mesma medida de F+C
- A-E e B-E - Comprimento
- Divide-se A-B em 3 partes, marcando-se G-F
- A-C e B-H - 1/10 do busto
- A-I - desce 1 centimetro
- J-K - 1 centimetro

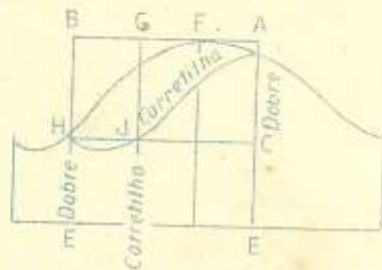

Dobra-se e passa-se a carretilha como o desenho indica.

9a. Lição

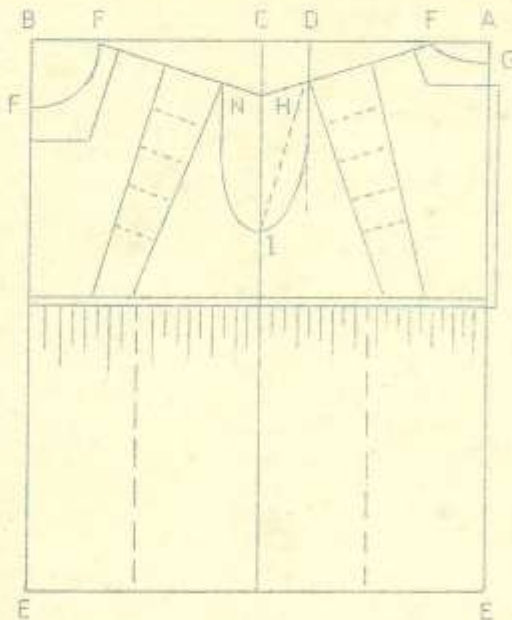

CIRANDINHA

? larg. do busto 62
 " das costas 24
 Comprimento total 47
 " da blusa, metade do total menos 5 centímetros.

EXPLICAÇÃO DO DIAGRAMA

Faz-se como o da camisinna.

A cirandinha é para ser usada sobre o vestido. É aberta dos lados tendo um babado que pode ser franzido ou godê.

O decote pode ser quadrado ou redondo. O babado franzido deve ser cortado com fio reto dando o aumento que desejar. Si fôr godê, corta-se como o modelo numero 2.

O modo mais facil para se fazer saia franzida é medir duas alturas da fazenda.

BABADO FRANZIDO

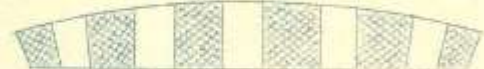

AUMENTO PARA FRANZIR

BABADO GODÊ



10a. Lição

VESTIDO com saia godê

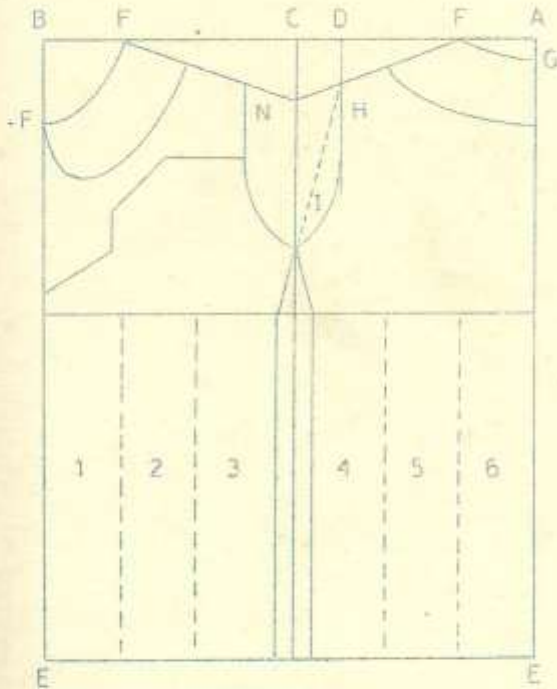

MEDIDA PARA 6 ANOS

Largura do busto	70
" das costas.....	29
Comprimento total.....	59
" da manga.....	15
" da blusa: metade do total, menos 5 centímetros.	

D-I-A-G-R-A-M-A

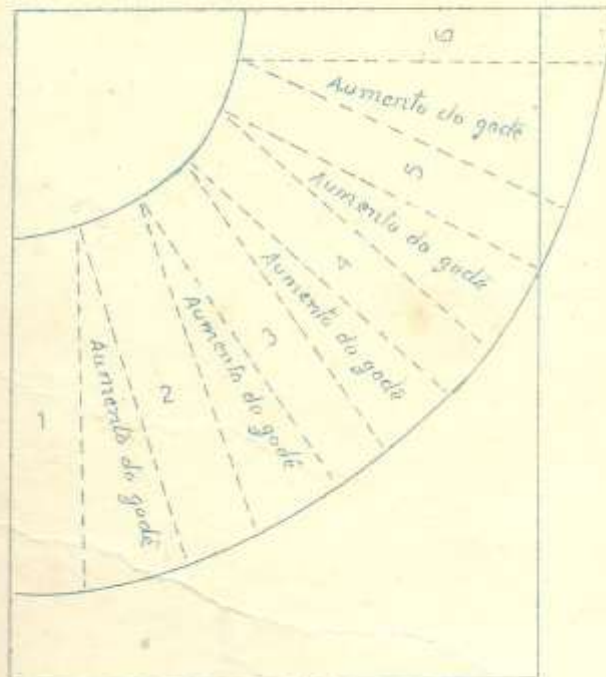

O diagrama é feito como o da camisinha. Acintura-se o vestido tirando-se dos lados, 2 centímetros.

S A I A

Divide-se em seis partes numerando-as. Coloca-se na fazenda como o desenho mostra. As vezes é necessário uma emenda.

A manga e a gola são feitas como nas lições anteriores.



VESTIDO inteiro com recorte
abrindo godê

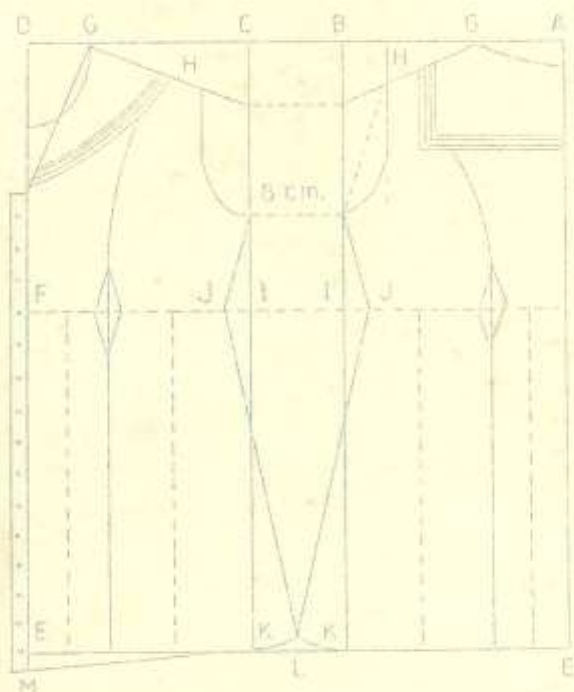

M E D I D A S

larg. do busto 80
 " das costas 2h
 Comprimento do vestido... 50 45
 " da blusa: metade do total menos 5 centímetros.

D-I-A-G-R-A-M-A

A-B - 1/4 do busto
 B-C - 5 centímetros
 C-D - 1/4 do busto
 A-E e D-E - Comprimento total
 A-F e D-F - metade do compr. total menos 3 centímetros.
 G-H - largura que se quer dar à gola.
 I-J - 1 centímetro
 K-L e E-K - 1 centímetro

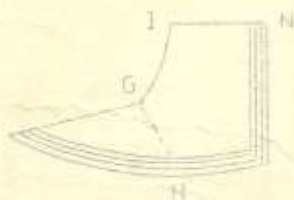
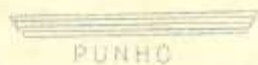
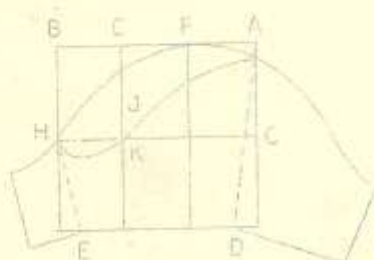

EXPLICAÇÃO DO DIAGRAMA

Este vestido não tem costura na cintura; deve-se fazer a cintura pontilhada. As linhas pontilhadas que desce abaixo da cintura são para recortar e dar aumento para godê. Este vestido tem três costuras na frente, uma no meio e duas que partem do meio do ombro.

Mang: simples, punho com 5 centímetros de largura. A gola é feita como nas lições anteriores. Pass-se a costureira e une-se H-G.

I-N - Deve ficar na dobra da fazenda.

de manga japonesa

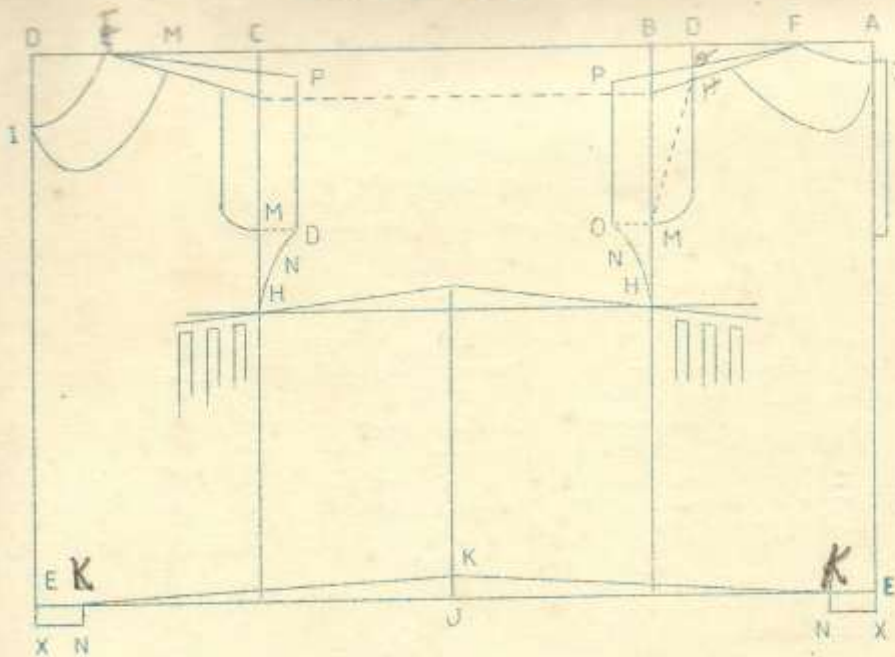

MEDIDAS PARA 4 ANOS

Larg. do busto.....	60
" das costas.....	24
Comprimento	48
Gola	35
Comprimento da manga.....	10

DIAGRAMA



- A-B - 1/4 do busto
- B-C - 20 cms.
- C-D - 1/4 do busto
- A-E e D-E - Comprimento → *metade de DAIH*
- P-O - A mesma medida de F-C
- E-P - Comprimento da manga →
- B-H e C-G - metade do compr. total menos 3 cms.
- E-X e K-N - 3 cms.
- K - metade de ~~S-H~~ L-N.
- J-K - Sobee-se 1 centimetro
- E-L - A mesma medida de decote
- M-N - Desce 3 centimetros

EXPLICAÇÃO DO DIAGRAMA

Para se fazer a manga japonesa com costura no ombro coloca-se o comprimento que se desejar na parte da cava (F), traçando-se uma linha de F a P. Marca-se a largura da manga P-O.
 Risca-se de G a C, fazendo-se uma curva entre o ponto N-O de acordo com o comprimento da manga O-P.
 O recorte para franzir deve ser um pouco inclinado como mostra a linha pontilhada. É aberto na parte das costas um pouco acima do recorte e coloca-se uma tira de fazenda formando um macno para abotoar.

G O L A

Começa-se a marcar pela linha do ombro. Dá-se a largura que se desejar F-M. Une-se os dois ombros e corta-se como a gola da lição anterior.

13a. Lição

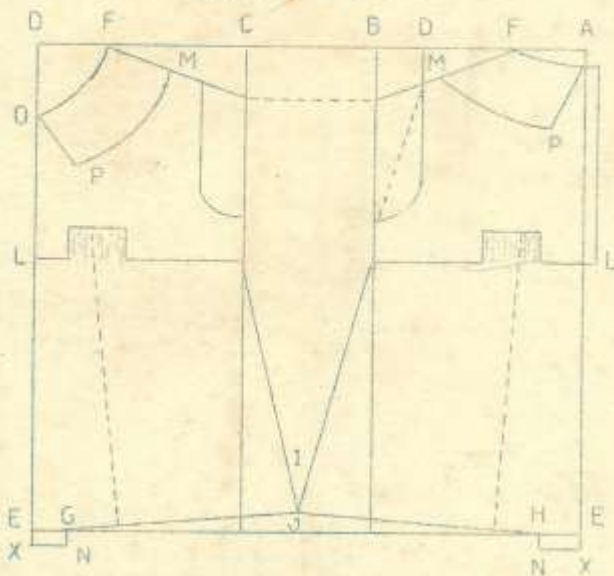

CALÇÃO
para
menino
de 1 ano

M E D I D A S

Larg. do busto	60
" das costas	24
" da gola	5
Comprimento do calção	49
" da manga	12

G O L A

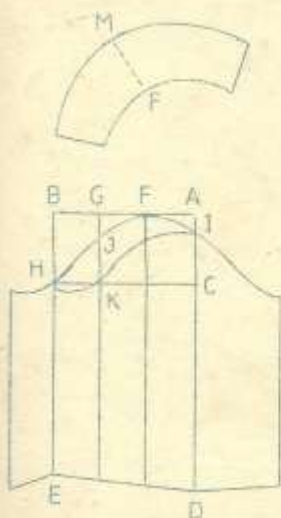

Começa-se a marcar a gola na linha do ombro, seguindo o decote, F-M e O-P, dando-se a largura que desejar.

Une-se os dois ombros F-M, para se obter a gola inteira. Esta gola é assentada como mostra o modelo.

D I A G R A M A

- A-B - 1/4 do busto
- B-C - 8 cms.
- C-D - 1/4 do busto
- A-D - metade da larg. das costas
- A-E e D-F - Comprimento
- F-G e H-E - Igual a A-F e D-E
- A-I e D-I - metade do compr. total menos 2 centímetros.
- I-J - 1 centímetro
- O-P e F-M - 5 cms. (larg. da gola)
- E-X e H-N e F-X e G-N - 3 cms.

M O D O D E S E C O R T A R O C A L Ç ã O

Recorta-se o molde do calção, destacando-se a blusa do mesmo. Coloca-se pedacinho para costura, em toda volta. A parte de traz corta-se do mesmo modo, deixando-se no ponto I-L 3 cms., para o trespasse de abotoar.

Na parte de baixo do calção devemos recortar nas linhas pontilhadas deixando-se espaço para franzir, como mostra o modelo.

M A N G A F R A N Z I D A

- A-B - Metade da larg. da cava (F-C)
- A-D - Comprimento da manga mais 1 centímetro.
- B-E - Comprimento da manga
- A-E e B-G - Um terço de A-B
- B-H e A-C - 1/10 do busto
- J-K - Desce 1 centímetro
- A-I - " 1 centímetro

Corta-se o molde na parte mais alta (F) dando-se um espaço de 5 ou mais centímetros como se desejar o franzido.



Ma. Lição

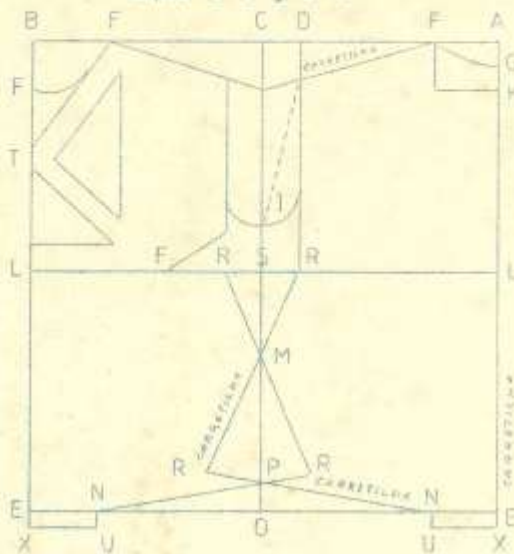

CALÇÃO
DE PRAIA



MEDIDAS PARA TRÊS ANOS

Larg. do busto	64
" das costas.....	25
Comprimento do calção.....	53

D-I-A-G-R-A-M-A

- A-B - Metade da larg. do busto
- A-E e B-E - Comprimento
- A-C - 1/4 do busto
- A-D - Metade da larg. das costas
- A-F e B-F - 1/3 da metade das costas
- A-G - 1 centímetro
- D-H - Metade de A-F
- H-I - A mesma medida de F-C
- B-L e A-L - Metade de comp. total menos 2 cms.
- E-N - A mesma medida de B-F
- E-X - Metade de E-N
- G-K - 3 centímetros
- E-T - 1 centímetro
- L-F - 7 centímetros
- S-I - 3 centímetros
- S-M - 9 centímetros
- O-P - 3 centímetros
- P-R - 4 centímetros



EXPLICAÇÃO DO DIAGRAMA

Desenha-se a parte da frente, como o diagrama mostra, recorta-se ficando abertos os 3 triângulos. A parte da frente do calção deve ser forrada para ficarem os recortes bem rematados. A calça é abotoada em baixo devendo também deixar-se uma pequena mansira dos lados que facilita o vestimento. Deve-se colocar 1 botão de cada lado.

Para obter as partes do molde, de trás, deve-se passar a carretinha onde estiver marcado.

15a. Lição

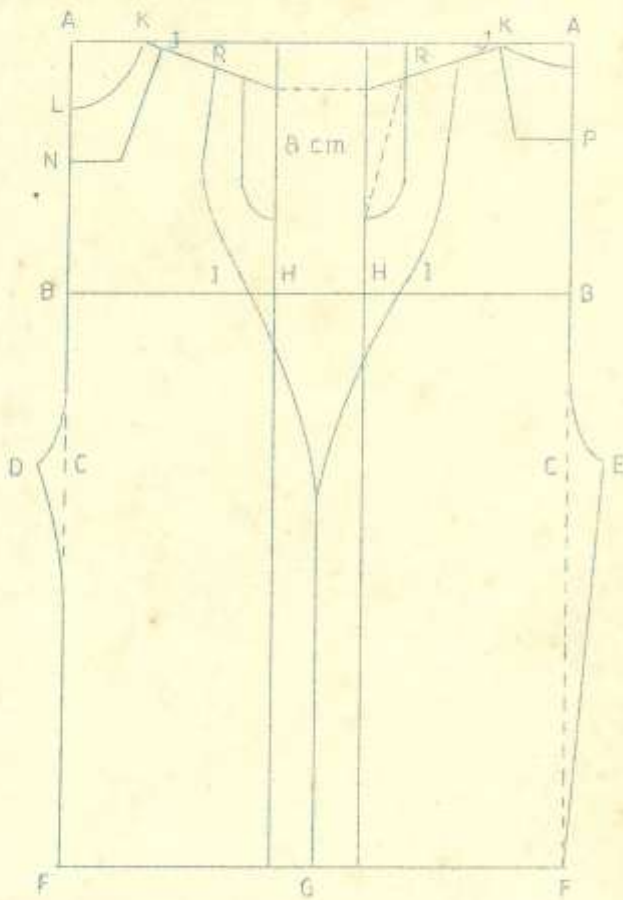

Macacão



MEDIDAS PARA 4 ANOS

larg. do busto	66
" das costas	25
Comprimento total.....	80
" da cintura...	22
Ombro até entre pernas...	38
Altura	2

D-I-A-G-R-A-M-A

O diagrama é feito igual ao da camisinha. Depois de pronto de senha-se o modelo de acordo com o figurino.



- A-B - Marcamos a altura da cintura
- A-C - Medida de ombro até entre pernas
- C-D - Marca-se para fora do diagrama 1 altura
- C-E - 2 alturas
- H-I - Entra-se 3 cms. para dar geito na cintura.
- G - Metade de F-F
- J-K - 1 centimetro
- J-R - 6 centimetros
- A-P - 1 centimetros
- L-N - Igual a A-P

TERNINHO

MEDIDAS PARA QUATRO ANOS

- Larg. do busto 66
- " das costas 26
- Compr. (do ombro até entre pernas) 46
- Comprimento da manga 12
- Altura da calça 30
- Compr. da perna da calça 30

EXPLICAÇÃO DO DIAGRAMA

O diagrama da blusa é feito igual ao da camisinha. Tira-se a medida do comprimento do terno na criança, da seguinte forma: Da parte mais alta do ombro até a entrepernas. Divide-se essa medida ao meio ficando uma parte para a blusa e a outra para a calça. A largura do busto, serve para a largura das cadeiras. Além do compr. da blusa, aumenta-se 10 cms. para ficar por dentro da calça. Desenha-se a pala, sobre-se na linha que desce, para deixar aumento para uma ou mais pregas. Para se obter a quarta parte das calças dobra-se o diagrama das linhas N-B e passa-se a cartilha nas linhas marcadas pelas letras M-F-A-X-Q que formam a parte da frente da calça.

DIAGRAMA DA CALÇA

- A-B - 1/4 do busto
- A-I e B-N - Compr. da calça (metade do ombro até a entre pernas).
- A-C e C-D - 1 altura
- E - Metade de A-C
- I-F - 1 altura, ligue por meio de uma linha curva o ponto F à linha do ponto A.
- ~~I-M~~ - Compr. da perna: *uma contra o F-M*
- F-H - O dobro da altura
- H-I - 1 altura, trace uma linha curva até o ponto E.
- M-O - A mesma medida F-I
- L-O - Compr. da perna (a mesma medida de F-M)
- ~~A-X - 1/4 do busto~~ **A-X = 3 cms.**
- X-E - metade da altura
- B-Q - 7 centímetros
- J - metade de A-X
- J-P - A mesma medida B-Q

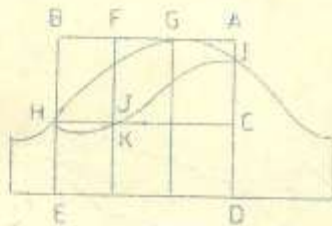
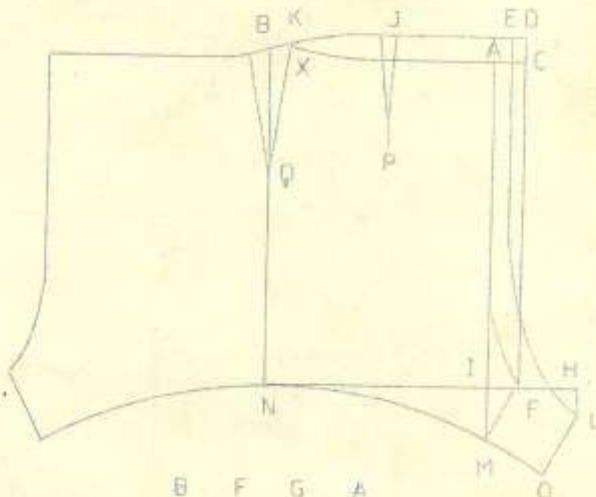
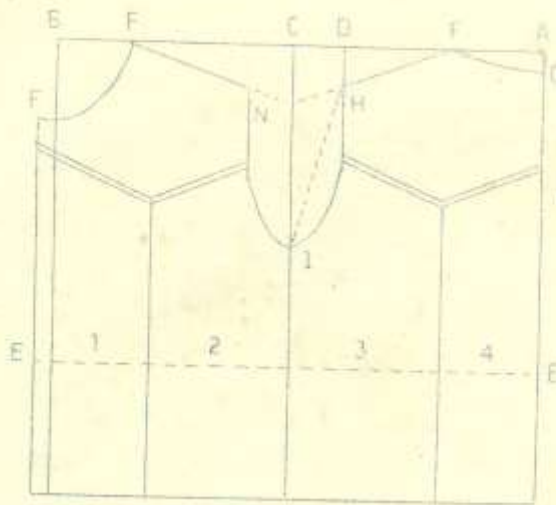

G C I A

- A-B - Metade da medida do decote, isto é, a medida de F - a F na parte da frente da blusa e de F e G na parte trazeira.
- E-O - 2 centímetros
- O-C - 66 centímetros.
- O-G - A mesma medida de A + B mais 4 centímetros

PIJAMA

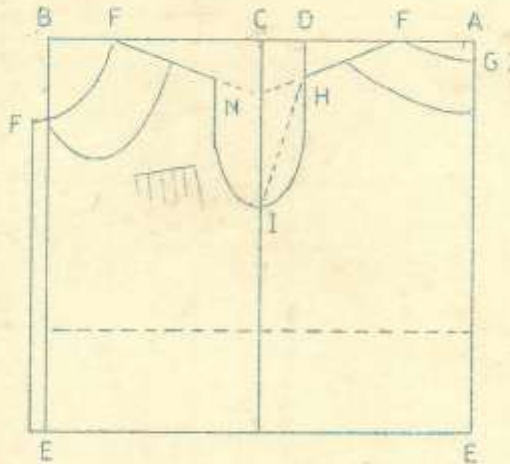

NEDIDAS PARA 4 ANOS

Larg.do busto.....	66-62
" das costas.....	25-24
Compr.total.....	82-80
" da blusa.....	22-20
" entre pernas.....	18-16
Altura	2

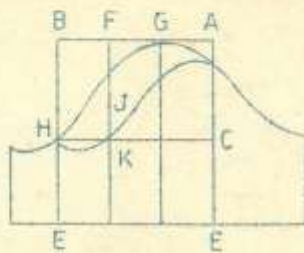
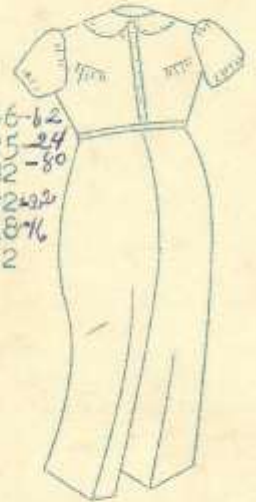

EXPLICAÇÃO DO DIAGRAMA

BLUSA:- A blusinha é simples, com um recorte partindo da cava tendo de 10 a 12 cms. Abre-se na linha pontilhada para dar aumento para franzir. Além do comprimento da blusa aumenta-se 10 cms. para ficar dentro da calça. Deve ser bem transpassada.

MANÇA:- A manga é igual as outras: pode ser comprida se desejar.

DIAGRAMA DA CALÇA

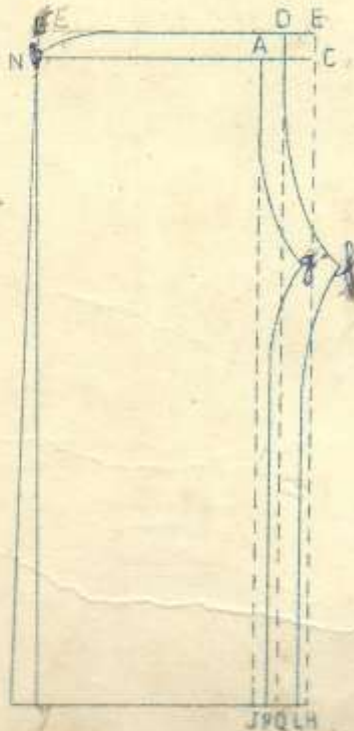

- A-B - 1/4 do busto
 - A-J e B-J - Comprimento (do compr.total tira-se o compr. da blusa, o restante será o compr. da calça.)
 - A-C - 2 alturas
 - C-E e B-E - Uma altura
 - H-J - 2 alturas
 - E-D - 1 altura: das letras E-E desce-se uma linha reta que vai até a H-O.
 - L - É a metade de H-O.
 - F - Metade de J-O
 - E-F - Altura de entre pernas
 - F-G - 2 alturas
- Do ponto D desce uma linha curva que vai até o ponto G e segue até L. Outra linha parte de A, passe por F e termina em F. (parte da frente)
- J-K - Aumenta-se 5 cms. para dar mais larg.
 - B-N - 1 centimetro. Do ponto N, parte uma linha que vai até a letra E.

N.B. - A parte mais alta e mais larga, é a parte de trás, a menor será da frente.

COMBINAÇÃO

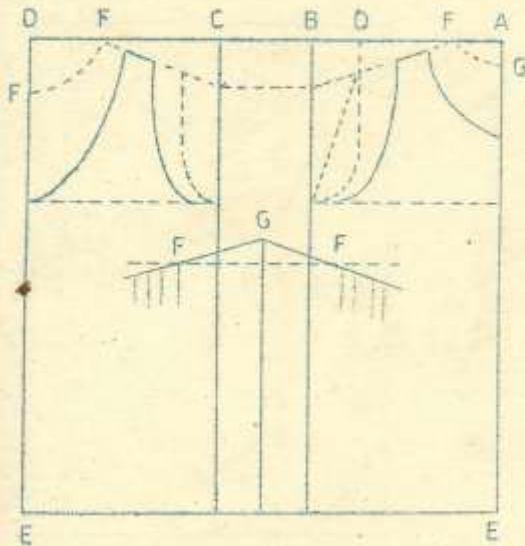

MEDIDAS PARA 2 ANOS

Larg. do busto	66
" das costas.....	25
Comprimento.....	50
entre pernas =	36
D-I-A-G-R-A-M-A	

- A-- B - 1/4 do busto
- B-C - 8 centímetros
- C-D - 1/4 do busto
- A-E e D-E - Comprimento
- C-F e B-E - Comprimento da blusa:
Metade do total menos
3 centímetros
- G - metade de F-F.

EXPLICAÇÃO DO DIAGRAMA

Esta combinação é como ombreira. Pode ser franzida ou pregueada, podendo-se aumentar a fazenda para franzir no ponto G.

O recorte deve ser inclinado, devido aumento para costura.



DIAGRAMA DA CALÇA

- A-B - 1/4 do busto
- A-E e B-C - Comprimento da calça
(Metade da medida do ombro até
entre pernas).
- C-D - Medida do decote
- E-I - É a mesma medida de D-E
- B-G - desce 1 centímetro
- B-F - sobre 1 1/2 centímetros

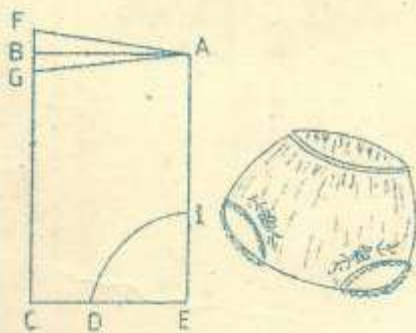

EXPLICAÇÃO DO DIAGRAMA

Calcinha com elastico na cintura. A parte mais alta será de trás. Coloca-se G-C na dobra da fazenda.



VESTIDO com manga japonesa
sem costura

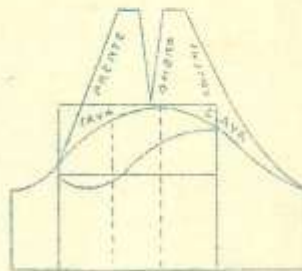
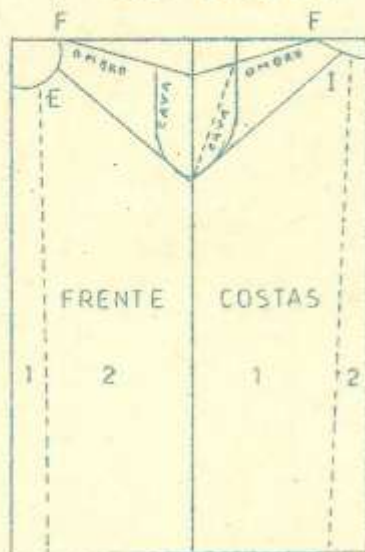

VESTIDO COM MANGAS JAPONEZAS SEM COSTURA

MEDIDAS PARA 3 ANOS

Larg. do busto	64
" das costas	25
Comprimento	50
" da manga	14

DIAGRAMA

O diagrama é feito igual ao da camisinha. F-E- 1 centímetro. Risca-se uma linha partindo de E, terminando na cava; faz-se o mesmo na parte das costas. Marca-se os ombros, as cavas, parte da frente e parte de trás.

MANGA:- Faz-se a manga simples, destaca-se as partes marcadas do vestido e coloca-se na manga, no ponto mais alto: H, unindo-se as cavas, ficará como uma pensa que é o ombro. Deve-se colocar as partes frente na parte frente da cava. Assim se faz um vestido com manga Raglan simples.

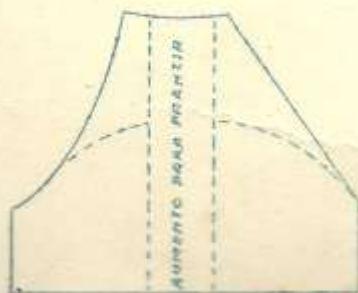
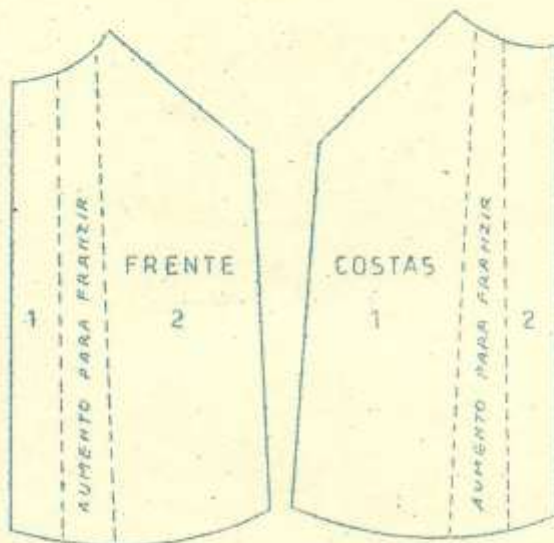

Como este é franzido, abre-se a manga na linha do ponto mais alto e coloca-se como mestra o desenho.

Assim fica o vestido com aumento para franzir. Coloca-se o meio da frente e o meio das costas na fazenda dobrada.

CASAQUINHO

20ª Lição

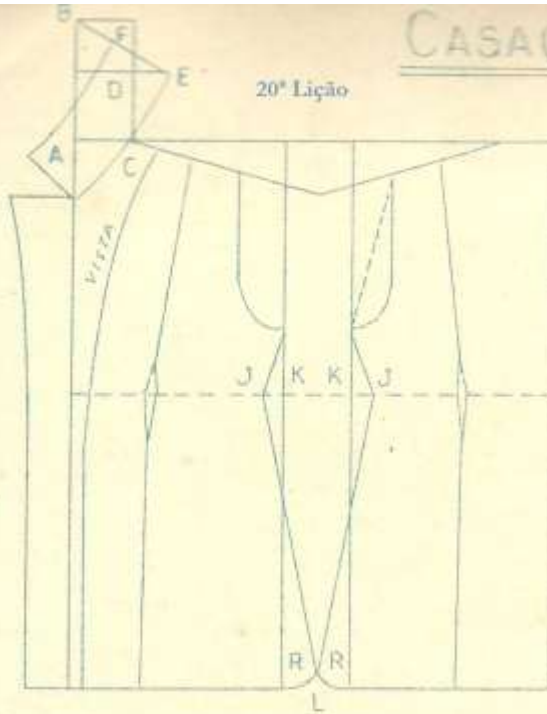

X



CASAQUINHO MEDIDAS PARA CINCO ANOS

Larg. do busto	68
" das costas.....	27
" do punho.....	17
Comprimento total.....	65
" da cintura.....	24
" da manga.....	35
Pença 2 centímetros.	

D-I-A-C-R-A-M-A

O diagrama é feito igual ao da camisinha. Risca-se uma linha partindo do meio do ombro; cagando na cintura faz-se uma pença.

J-K - 1 cm.
L-R - 1 cm.

-C-O-L-A-

A-B - 2 decotes
C-D - 1 decote
D-E - 2 centímetros
E-F - largura da gola

EXPLICAÇÃO DO DIAGRAMA

O casaquinho deve ser bastante transpassado. A gola é inteira; na linha E-F, costura-se a linha E-C, deve ser costurada no decote da parte de trás. Mas pontuadas abra-se para dar largura. Risca-se a vista (ou lapela) como o desenho indica.

DIAGRAMA DA MANGA DO CASACO

A-B - Metade da largura de cava
A-D - Comprimento de manga, mais 1 cm.
B-E - Comprimento de manga, menos 1 cm.
A-C e B-H - 1/10 do busto. Divide-se A-B em 3 partes e risca-se marcando-se F-G.
J-K - 1/2 cm. K - Metade H-E.
L-V - 1 centímetro.
A-M - 2 centímetros
M-N - 2 centímetros
P-Q - 1 centímetro
N-O e Q-R - 4 cms.
E-S - Metade do punho
I-S - Igual a S-U - 2 centímetros.

Explicação:

Depois de riscada a manga, passa-se a carretilha como o desenho indica, e assim fica uma parte menor. Unindo-se a manga fica uma costura na direção do cotovelo.

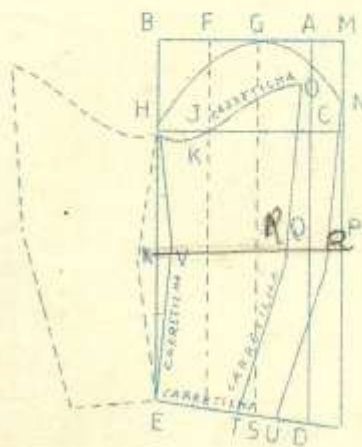

PEGNOIR com gola inteira

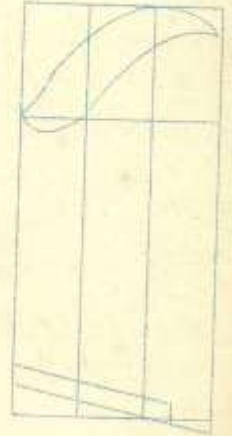
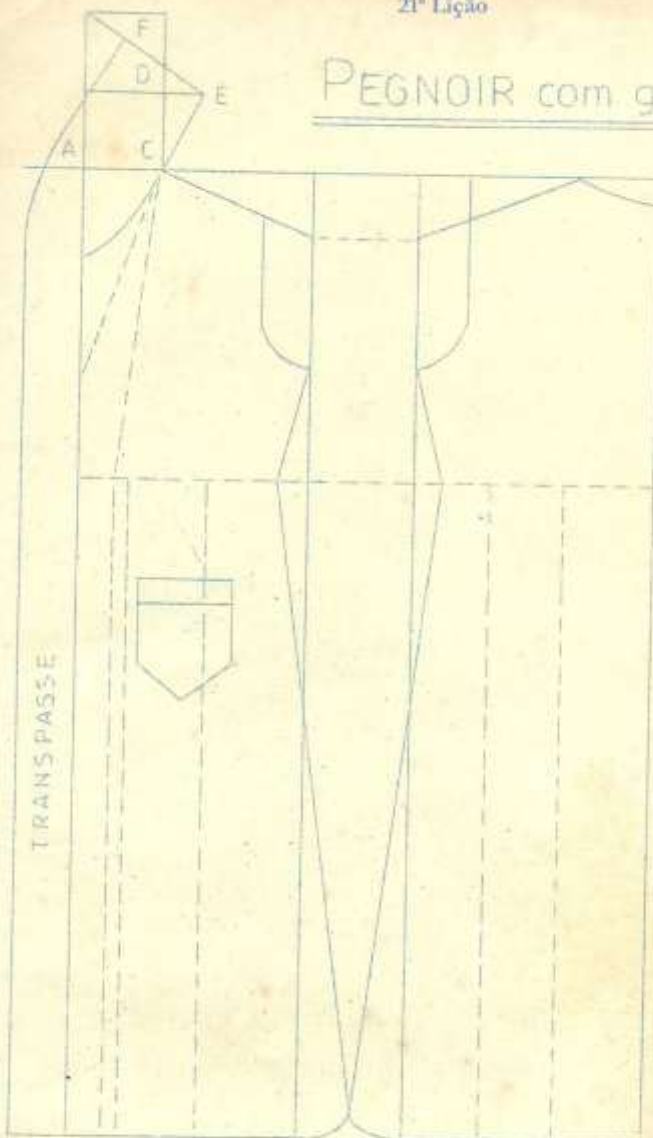

PEGNOIR COM GOLA INTEIRA
MEDIDAS PARA 7 ANOS

Larg. do busto.....	76
" das costas.....	31
" da cintura.....	70
Compr. da cintura.....	28
" da manga.....	40
" total.....	92
Larg. do punho.....	20

EXPLICAÇÃO DO DIAGRAMA

O diagrama é feito igual ao da camisinha. O pegnoir deve ser transpassado. Nas linhas pontuadas abre-se para dar aumento de godê.

Mangas compridas com punho.

D-I-A-G-R-A-M-A G-O-L-A

A-B - 2 decotes. C-D-1 decote

D-E - 2 centímetros.

Passa-se um traço reto de B-E. E-F, a medida que se quer dar a gola.

Treça-se o modelo que se desejar. O mesmo diagrama serve para gola, Esporte, Smock ou qualquer tipo de gola inteira. A parte de E-C, deve ser costurada no decote.

